

0815	Projekt : Neubau MFH "Snowfall" Parzelle 1447 3910 Saas Grund	1:100	Baueingabe : 1. Obergeschoss Grundriss Variante II	
	Bauherr : Saastal 1006 SA Bahnhofstrasse 17, 3930 Visp		Plan Nr. : 0815-32- Format : 29.7 x 42 cm	
Allgemein: Für Massfehler am Bau haftet allein der Unternehmer. Der Unternehmer hat die Pflicht, die Masse am Bau zu prüfen und Unstimmigkeiten der Bauleitung zu melden. Fenster und Balkontüren sind Fertigmass. Alle anderen Masse sind Rohmasse.				

Änderungen:	00.00.0000	Text	00.00.0000	Text
	00.00.0000	Text	00.00.0000	Text
	00.00.0000	Text	00.00.0000	Text

Bruttogeschossfläche BGF : 230.60 m<sup>2</sup>

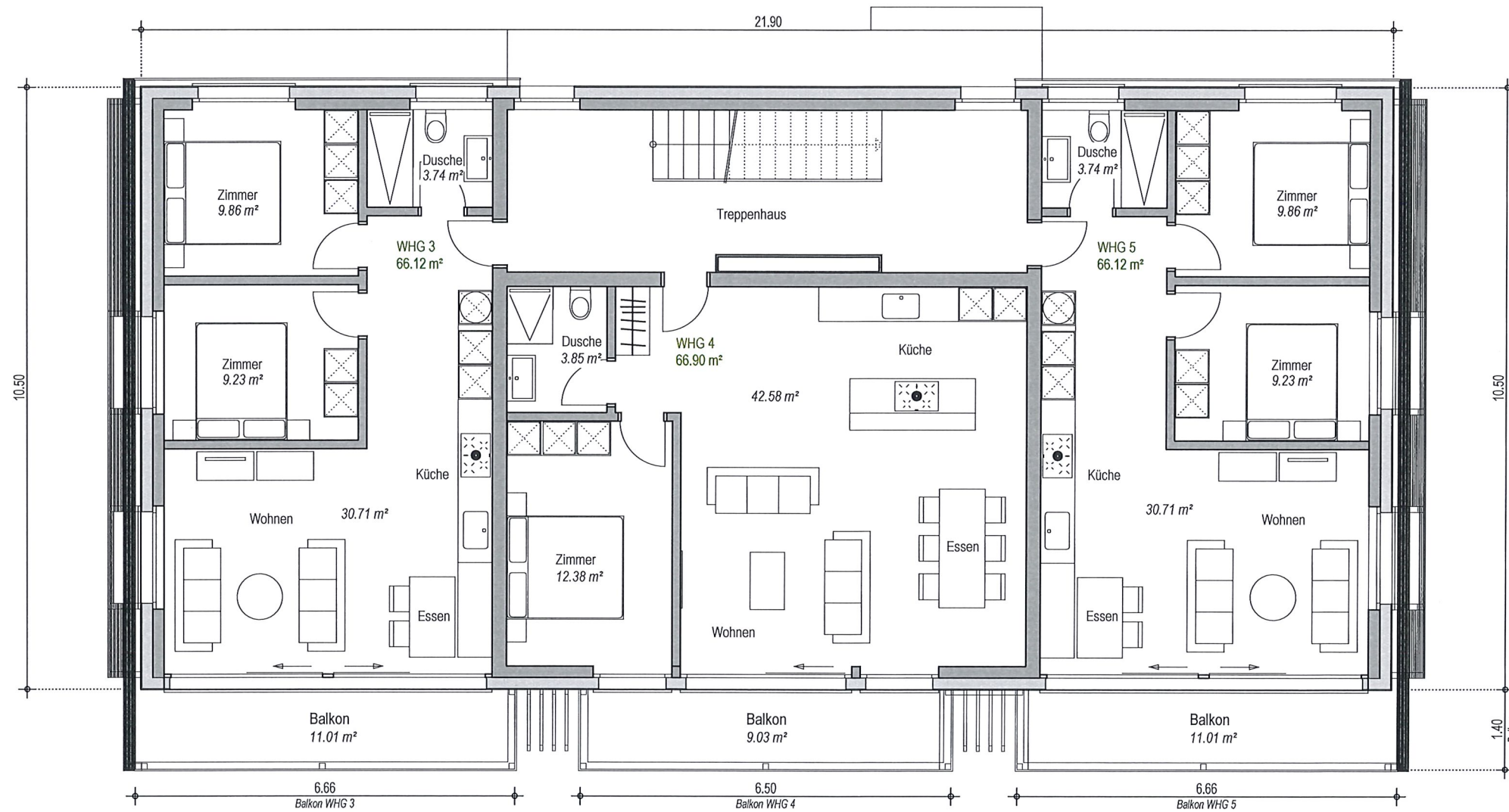

Schnitt AA

Schnitt AA